

MONTHLY MEMBERSHIP PROGRESS REPORT

LOCAL BRAZIL

District LA 6

Results as of: 8/31/2021

| Clubes | | | |
|---------------------------|----------------------|--------------|----------------|
| RESULTADOS PARA 2021-2022 | | | |
| TRIMESTRE | META DE NOVOS CLUBES | NOVOS CLUBES | CLUBES BAIXADO |
| JUL/AGO/SET | 0 | 0 | 0 |
| OUT/NOV/DEZ | 1 | 0 | 0 |
| JAN/FEV/MAR | 1 | 0 | 0 |
| ABR/MAI/JUN | 1 | 0 | 0 |

| Sócios | | | |
|---------------------------|---|-------------------------------|---|
| RESULTADOS PARA 2021-2022 | | | |
| TRIMESTRE | META DE CRESCIMENTO LÍQUIDO DE ASSOCIADOS | CRESCIMENTO REAL DE ASSOCIADO | BAIXA REAL DE ASSOCIADOS (incluindo transferências) |
| JUL/AGO/SET | 0 | 6 | 31 |
| OUT/NOV/DEZ | 15 | 0 | 0 |
| JAN/FEV/MAR | 15 | 0 | 0 |
| ABR/MAI/JUN | 15 | 0 | 0 |

CUMULATIVO DO NÚMERO REAL E METAS DE NOVOS CLUBES

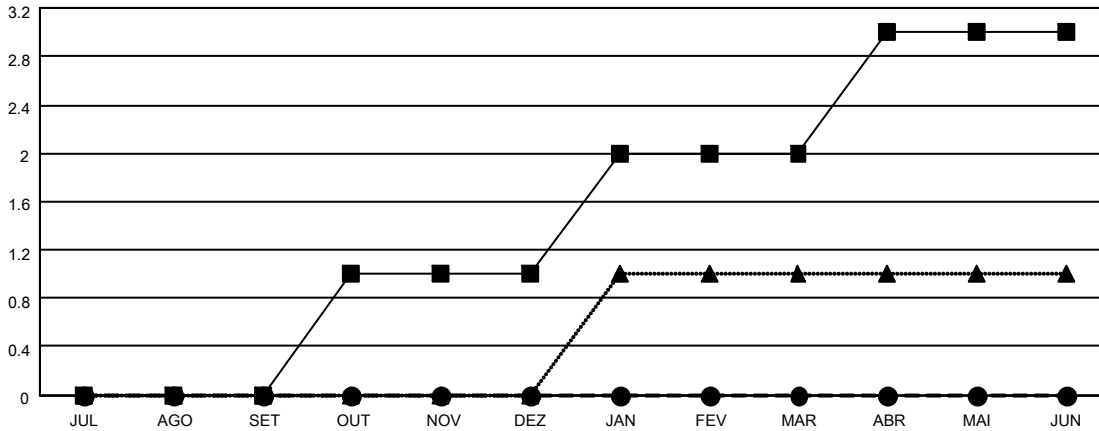

-■- METAS DO ANO VIGENTE PARA NOVOS CLUBES
 -●- NÚMERO REAL DE NOVOS CLUBES DO ANO VIGENTE
 -▲- NÚMERO REAL DE NOVOS CLUBES DO ANO PASSADO

CUMULATIVO DO NÚMERO REAL E METAS DE SÓCIOS

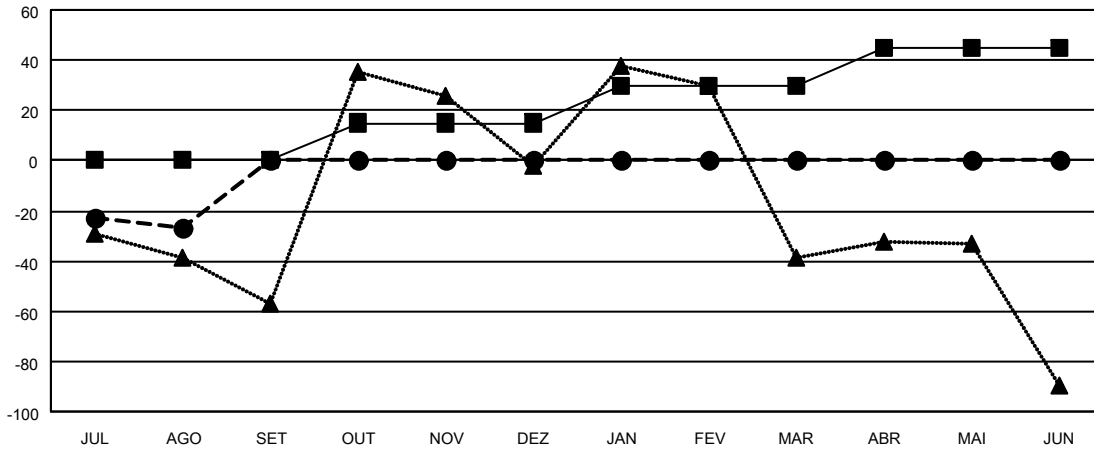

-■- META DE CRESCIMENTO LÍQUIDO DE ASSOCIADOS
 -●- CRESCIMENTO REAL DE ASSOCIADO
 -▲- QUADRO ASSOCIATIVO REAL DO ANO PASSADO

| | | | |
|------------------------|---|---|--------------|
| CLUBES BAIXADOS: 0 | 3 CLUBS OF 55 ADICIONADO 1 OU MAIS NOVOS SÓCIOS | <u>DISTRIBUIÇÃO POR SEXO</u> | |
| <u>SÓCIOS BAIXADOS</u> | | MASCULINO | 684 (50.67%) |
| FALECIDO | 4 | FEMININO | 666 (49.33%) |
| CLUBES CANCELADOS | 0 | NON BINARY | 0 (0.00%) |
| OUTRO | 27 | PREFER NOT TO ANSWER | 0 (0.00%) |
| TOTAL | 31 | TOTAL DE ASSOCIADOS EM UNIDADES FAMILIARES | |
| | CLIQUE AQUI PARA OS DADOS CUMULATIVOS DO QUADRO ASSOCIATIVO | ASSOCIADOS FAMILIARES PAGANDO A METADE DAS QUOTAS | |
| | | 289 | |